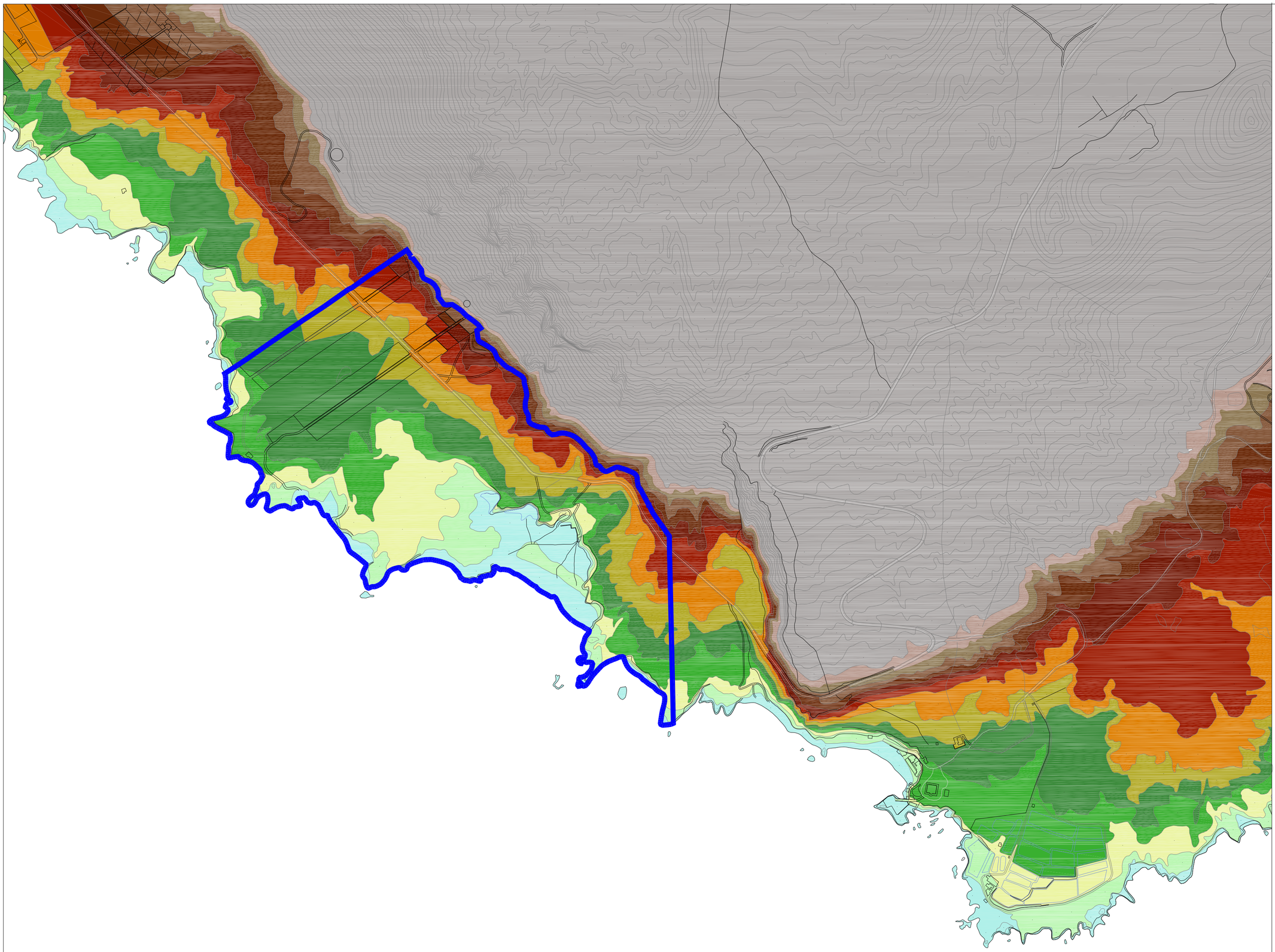

COTAS DE ALTITUD

- 0-5
- 5-10
- 10-15
- 15-20
- 20-25
- 25-30
- 30-35
- 35-40
- 40-45
- 45-50
- 50-55
- 55-60
- 60-65
- > 65

ANGUSTIAS MARIA HERNANDEZ CEDRES - DNI 78415946E

Firmado digitalmente por ANGUSTIAS MARIA HERNANDEZ CEDRES - DNI 78415946E
Motivo: DILIGENCIA, LA EXTIENDO YO LA SECRETARIA GENERAL ACCTAL DEL PLENO DEL CABILDO INSULAR DE LA PALMA, A LOS EFECTOS DE HACER CONSTAR QUE EL PRESENTE DOCUMENTO, INTEGRANTE DE LA REVISIÓN PARCIAL Nº1 DE LAS NORMAS DE CONSERVACIÓN DEL MONUMENTO NATURAL DE LOS VOLCANES DE TENEGUÍA (P-10), HA SIDO APROBADO DEFINITIVAMENTE POR EL PLENO DE ESTA CORPORACIÓN EN SESIÓN EXTRAORDINARIA CELEBRADA EL 18 DE FEBRERO DE 2022. LA SECRETARIA GENERAL ACCTAL. DEL PLENO.
Fecha: 2022.02.24 14:35:02 Z

HENRIQUEZ PEREZ GABRIEL EMERIO - 42164369X

Firmado digitalmente por HENRIQUEZ PEREZ GABRIEL EMERIO - 42164369X
Nombre de reconocimiento (DN): c=ES, serialNumber=IDCES-42164369X, givenName=GABRIEL EMERIO, sn=HENRIQUEZ PEREZ, cn=HENRIQUEZ PEREZ GABRIEL EMERIO - 42164369X
Fecha: 2019.02.25 09:57:40 Z

ÁREA OBJETO DE ESTUDIO

ESTUDIO AMBIENTAL ESTRATÉGICO:
DOCUMENTO DE LA REVISIÓN PARCIAL Nº1 DE LAS NORMAS DE CONSERVACIÓN DEL MONUMENTO NATURAL DE LOS VOLCANES DE TENEGUÍA P-10.

ARQUITECTO:
GABRIEL HENRIQUEZ PEREZ S.L.P.

AUTOR DEL ENCARGO:
EXCMO. CABILDO INSULAR DE LA PALMA

FECHA:
FEBRERO DE 2019

CABILDO DE LA PALMA

SITUACION:
FUENCALIENTE - LA PALMA

PLANO:
CARACTERÍSTICAS GEOMORFOLÓGICAS II: CLINOMÉTRICO

ESCALA: 1/5.000

PLANO: 04